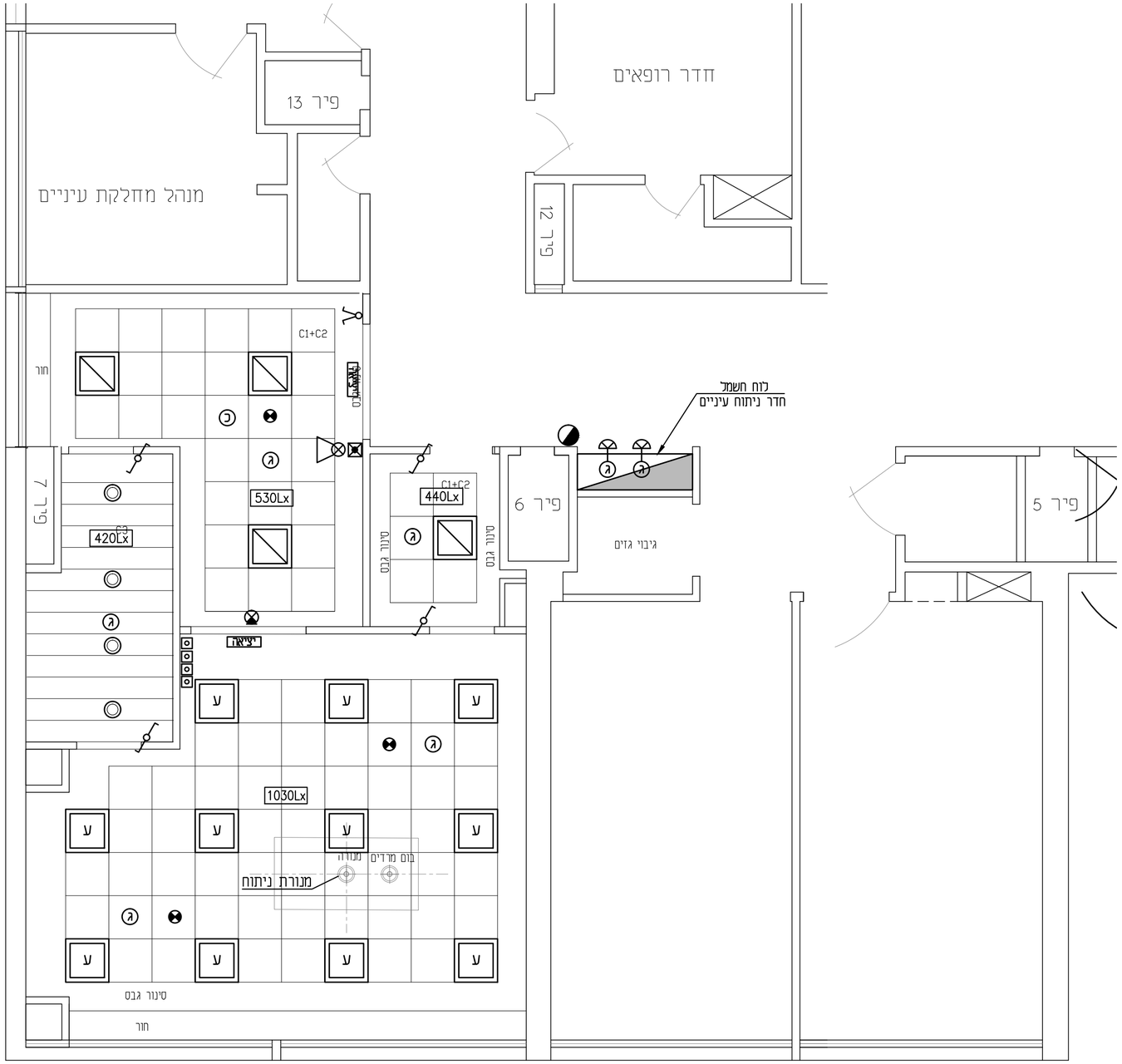

מקרא תאורה:

- ג"ת שקוע בתקרה לנורות 40W LED 60X60 ס"מ IP40, דגם "פאנל בק לייט 08" תוצרת חברת "געש"
- ג"ת אטום שקוע בתקרה לנורות 44W LED 60X60 ס"מ IP54, דגם "קליניקלד 6000" תוצרת חברת "געש" עם תוספת משנק DALI לעמעום
- ג"ת שקוע בתקרה לנורות 15W LED, IP20/54 דגם "פיקסלד פרו 190" תוצרת חברת "געש"
- ג"ת חרום 3W LED חד תכלחתי
- ג"ת חרום לשלט יציאה עם נורות לד, התקנה על הקיר/תקרה
- מפסק תאורה יחיד/כפול/מחלף H=1.20
- לחצן תאורה חכם עם עמעום מוגן מים
- מנרת אדהרה
- גלאי אש שקוע בתקרה אקוסטית\בלוח חשמל
- רמקול כריזת מערכת משולבת גילוי אש
- לחצן חרום גלוי אש
- נצנץ גילוי אש עם צופר
- מיכל כיבוי בגז FM-200
- מנורת סימון של גלאי מעל לתקרה אקוסטית\בלוח חשמל

Y.L.	E.I.	עדכון לפי אדריכלות חדשה	03.09.23	P2
Y.L.	E.I.	למכרז	14.08.23	P1
אישר CKD	תכנן DES.	תאור DESCRIPTION	תאריך DATE	מס' ISSUE

מס' פרוייקט : JOB NO. : 2183

מס' תכנית : DWG. NO. : 2183-L-003

קובץ קונטור : FILE CONT:

מהדורה : LAST REV. : P2 03.09.23 למכרז

שם הפרוייקט : PROJECT NAME :

בני ציון - חדר נתוח עיניים

שם התכנית : DRAWING NAME :

תכנית תאורה, גילוי אש וכריזה

קנ"מ : SCALE : 1:50

גליון : A2

	חתימה SIGN.	תאריך DATE	שם NAME	
תכנן/DES.		13.08.23	E.I.	
שרטט/DRW.		13.08.23	A.T.	
בדק/CHCK.		13.08.23	Y.L.	
אישר/APR.		13.08.23	Y.L.	

שם קובץ : FILE NO. : 2183-L-003

טל' : TEL : 04-8201494/5
פקס : FAX : 04-8201496
E MAIL: plot@shtadlan.com

שתדלן את לייבו